

CIRCUITO DA ALDEIA,

Um

Itinerário de
aprendizagem

ROTEIROS PEDAGÓGICOS

O CIRCUITO
DA ALDEIA

consiste num ambiente comunitário de aprendizagem destinado, preferencialmente, a estudantes e professores de 1º Ciclo do Ensino Básico e da Educação Pré-Escolar, no qual os/as visitantes podem contactar com as rotinas rurais da vila de São Miguel de Machede, (concelho de Évora).

PROJETO
PREMIADO:



SUÃO – Associação de Desenvolvimento Comunitário – Rua de Évora, nº7
7005-766 São Miguel de Machede -Tel.: 266987485 – suao.fazerbem@gmail.com –
www.suao.pt – Visite-nos no Facebook



Circuito da Aldeia

Roteiros Pedagógicos

ESCOLHA A MELHOR OPÇÃO PARA OS SEUS ALUNOS

**Circuito Dia Inteiro
com almoço
7,50 EUROS/ALUNO**

**Circuito Dia
Inteiro sem almoço
5,00 EUROS/ALUNO**

**Circuito Meio-Dia
sem almoço
3,50 EUROS/ALUNO**



Biblioteca Comunitária



Visita à Adega Local



EQUIPA TÉCNICA

Bravo Nico,
Doutorado em
Ciências da
Educação



Lurdes Nico,
Doutorada em
Ciências da
Educação



Dora Pacheco, Licenciada
em Ensino Básico (1º
Ciclo); Especialização
em Educação Especial
(Domínio Cognitivo e
Motor)



Patrícia Ramalho,
Mestre em Psicologia
Educacional

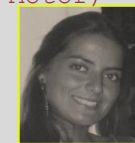

Antónia Tobias, Mestre
em Ciências da Educação



Maria Nazaré,
Técnica Profissional
de Vídeo



Fátima Ferreira,
Licenciada em Ensino
Básico (1º Ciclo)



Padaria



Horta do Sr. Jerónimo



Jogos Tradicionais



Atividades de

Almoço tradicional

Sr. Epifânio

Exploração Ambiental

COM O APOIO:



diário do SUL

